

# ASSEMBLÉE GÉNÉRALE

19 Mai 2017



Collectif Bailleau Armenonville Gallardon



**RAPPORT**      **MORAL**  
КЪБЪОКІ      ІНОКЪГ



**ACTIONS MENÉES JUSQU'À  
AUJOURD'HUI**

# Adhérents

- 92 adhérents
  - 39 : Gallardon
  - 52 : Bailleau-Armenonville
  - 1 : Autre

# Pétitions

- Signatures papier : 274
- Signatures en ligne : 86

# Sur le site

- 06/04/15 : Bienvenue sur le Collectif Bailleau-Armenonville- Gallardon
- 09/04/15 : Informations générales sur le projet déviation « Centre » Le Mesnil- Bailleau-Armenonville
- 11/04/15 : Comparatif des 3 viaducs au-dessus de la Voise
- 14/04/15 : Les deux projets de tracés « Centre » et « Est »
- 19/04/15 : Profil de la route possible pour les extrémités du viaduc de la Voise
- 20/04/15 : Soyons Collectifs
- 04/04/15 : Survol des deux tracés potentiels à 50 m d'altitude
- 01/05/15 : Compte Facebook
- 04/05/15 : Conseil municipal de Bailleau-Armenonville du 15 Avril 2015
- 07/05/15 : L'enjeu « EAU » interconnexion de l'eau du Val de Voise
- 14/05/15 : Notre campagne
- 17/05/15 : Traversée de la Voise ainsi que son bois
- 21/05/15 : Notre première réunion d'information publique réunie 130 personnes à Bailleau-Armenonville
- 27/05/15 : Article paru dans l'Echo du 27/05/15
- 06/06/15 : Vide grenier à Bailleau-Armenonville. Nous avons un stand
- 10/06/15 : Comptage du nombre de maison dans un rayon de 200 m autour des deux tracés
- 16/06/15 : Simulation du viaduc de Gallardon
- 10/09/15 : Où veulent-ils installer le viaduc de 11 mètres de haut et 200m de long ?
- 12/09/15 : Notre « Coup de Gueule » La déviation, le viaduc NON
- 21/09/15 : Nous sommes présents à la Saint Mathieu. Beaucoup de personnes sont venues s'informer, adhérer et prendre des pancartes.
- 22/09/15 : Mais quelle est cette petite fleur à laquelle on ne peut pas faire d'ombre et qui à fait invalider le tracé « Est » de la déviation ?
- 01/10/15 : Notre belle vallée de la Voise est-elle condamnée ?
- 05/11/15 : Réunion d'information à la salle polyvalente de Gallardon
- 06/11/15 : Bilan de la réunion publique du 5 Novembre 2015. Plus de 150 personnes présentes...
- 10/12/15 : Quelles espèces protégées sur le tracé de notre vallée ?
- 11/12/15 : Déviation à l'ordre du jour du conseil municipal du 17 Décembre 2015 à Bailleau-Armenonville
- 17/12/15 : Position officielle du conseil municipal de Bailleau-Armenonville vis-à-vis du tracé « Centre » : CONTRE LE TRACE CENTRE
- 10/01/16 : Réunions publiques de la SMVA (syndicat mixte de la Voise et de ses affluents)
- 10/02/16 : Cash investigation et la qualité de nos eaux
- 23/02/16 : Google Maps et les tracés de la déviation
- 17/03/16 : Le plan de circulation de M. Lemoine

# Sur le site (suite)

2016 2016 (suite)

- 21/03/16 : Où trouver les analyses d'eau de consommation... dont celles de la Poivrette ?
- 31/03/16 : Délestage de la 154 sur la déviation « Centre »
- 23/05/16 : CR de l'AG COL-BAG
- 24/05/16 : L'eau dans la vallée ... Baillolet
- 24/05/16 : L'eau dans la vallée de la Voise ... Le Moulin de Richenou
- 24/05/16 : Article ingénieur météorologue du 29/01/2015 : Jean TRIDEAU
- 18/06/16 : Le ruisseau d'Ocre... qui rejoint le Canal Louis XIV... et la vallée ... en inondant quelques maisons !...
- 20/06/16 : Les inondations dans la vallée ... et demain ?...
- 26/06/16 : La source prioritaire de la Poivrette
- 07/10/16 : Rejoignez-nous...adhérez ou renouvelez votre adhésion
- 09/11/16 : Vêto du président de la SMVA sur les remblais de la vallée auprès du bureau d'étude
- 23/11/16 : Nos élus n'ont-ils pas un devoir de réponse aux sollicitations de leurs administrés ?
- 05/12/16 : Fortes interrogations sur la qualité de l'eau...
- 01/03/17 : Nouvelle grande Comcom des Portes Euréliennes d'Île -de-France. Questionnements ...
- 02/03/17 : Remerciements à l'association »Le Patrimoine et des vallées « d'Auenau-Bleury-Saint Symphorien
- 17/03/17 : Enquête publique RN154-RN12 en concession autoroutière... et déviation de Gallardon
- 21/03/17 : Jeu de pouvoir

# Médias

- **Radio :**

- 20/05/15 : Interview sur radio Intensité

- **L'Echo :**

- 2 parutions dans l'Echo suite aux 2 réunions d'informations

- 1 parution dans le cadre des Franges Franciliennes



# Réseaux sociaux

## Facebook :



The image shows a screenshot of a Facebook profile page. The background is a landscape of a green field with a dirt road leading towards a horizon under a dramatic, cloudy sky. The Facebook interface is overlaid on this background. At the top, there is a blue navigation bar with the Facebook logo, a search bar containing the text 'Collectif Bailleau-armenonville Gallardon', and navigation links for 'Collectif', 'Accueil', and 'Retrouver des amis'. Below the navigation bar, there is a camera icon in the top left corner. The profile picture is a yellow square with the text 'COL BAG' and a graphic of a road. Below the profile picture, the name 'Collectif Bailleau Armenonville Gallardon' is displayed. To the right of the name, there are two buttons: 'Actualiser mes infos' and 'Afficher l'historique personnel'. At the bottom of the profile section, there are navigation tabs: 'Journal', 'À propos', 'Amis 57', 'Photos', and 'Plus' with a dropdown arrow.

Collectif Bailleau-armenonville Gallardon

Actualiser mes infos

Afficher l'historique personnel

Journal À propos Amis 57 Photos Plus

# RÉUNIONS

- **Réunions :**

- 10/04/15 : RDV maîtrise d'ouvrage : M. Sauterey
  - 20/04/15 : RDV ARS : M. Pasquier
  - 05/05/15 : RDV maîtrise d'ouvrage : M. Sauterey
  - 18/05/15 : RDV ARS : M. Pasquier
  - 21/05/15 : RDV CD. : M. Billard
  - **21/05/15 : REUNION PUBLIQUE BAILLEAU-ARMENONVILLE**
  - 01/06/15 : RDV Président syndicat des eaux Bleury : M. Lefebvre
  - 10/06/15 : RDV Préfecture : M. Clowez
  - **15/06/15 : Comité de concertation**
  - 29/06/15 : RDV SMEP (SCoT) : M. Bellanger
  - **05/11/15 : REUNION PUBLIQUE GALLARDON**
  - 17/12/15 : Vote de la position officielle de la mairie de Bailleau suite à notre demande. (courrier du 20/10/15)
  - 09/01/16 : RDV APEV association dans nos démarches. Bureau + C.A
  - 16/01/16 : RDV M. Couturier / interconnexion
  - **25/02/16 : Comité de concertation**
  - 13/02/16 : RDV ancien président CG infrastructure : M. Leblond
  - **02/03/16 : RDV Plan circulation (CD) : M. Lemoine - Mme Petit - M. Sauterey**
  - 09/03/16 : RDV Eure et Loir Nature : M. COHUT & M. BARNAGAUD
  - 01/04/16 : DREAL : M. Gaillard
  - 14/04/16 : Conservatoire des espaces naturels : M. Allard
  - 09/05/16 : Agence de l'eau Seine Normandie : M. Lemarie et M. Watt
  - **13/05/16 : AG COL-BAG**
  - 10/10/16 : Conseil Départemental : M. de Montgolfier – M. Juillard – M. Arroyo
- 
- Nombreux RDV auprès des maires de nos 2 communes



# RAPPORT FINANCIER

КАБЪТОКІ ФИНАНСІЕК

# DÉPENSES 2016

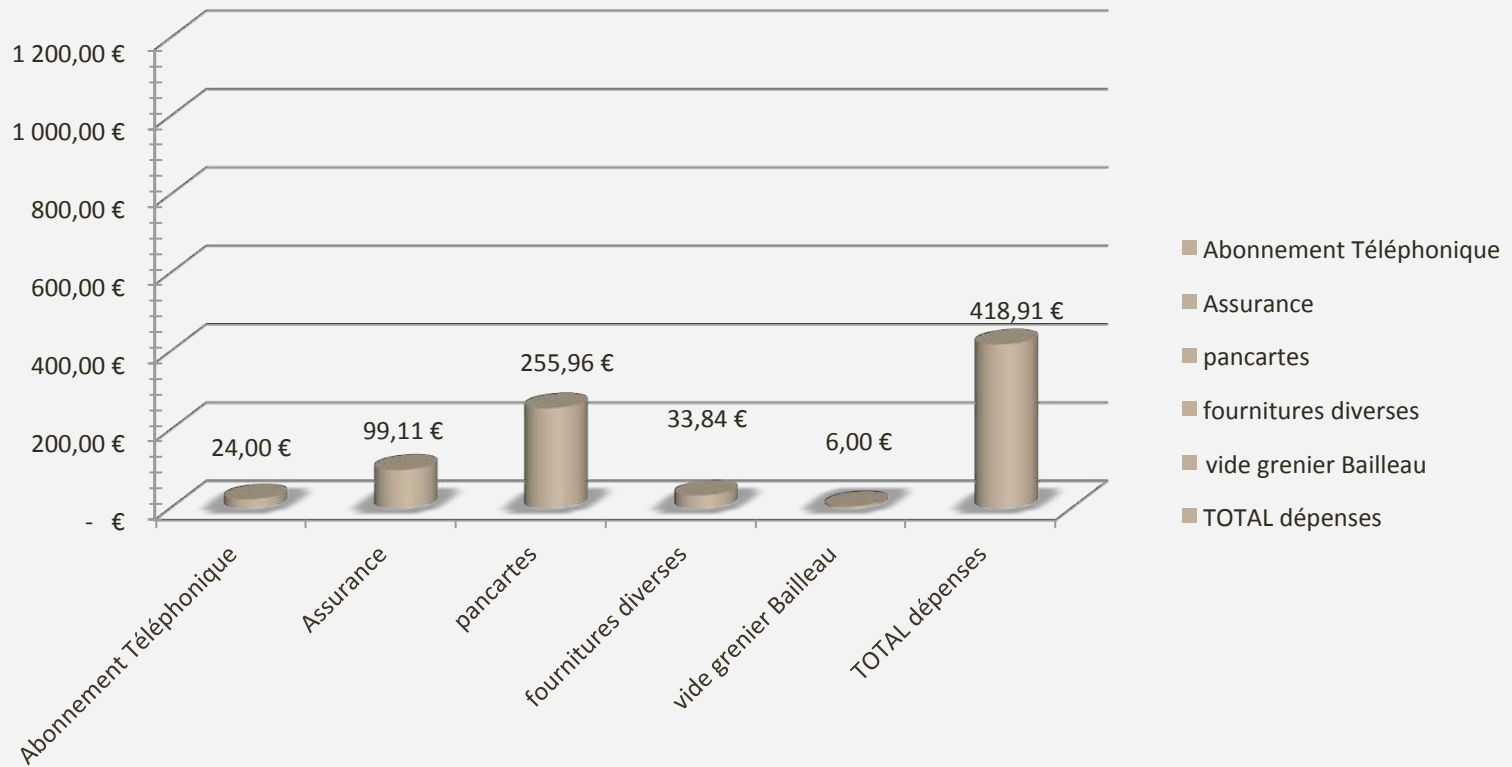

# GAINS 2016

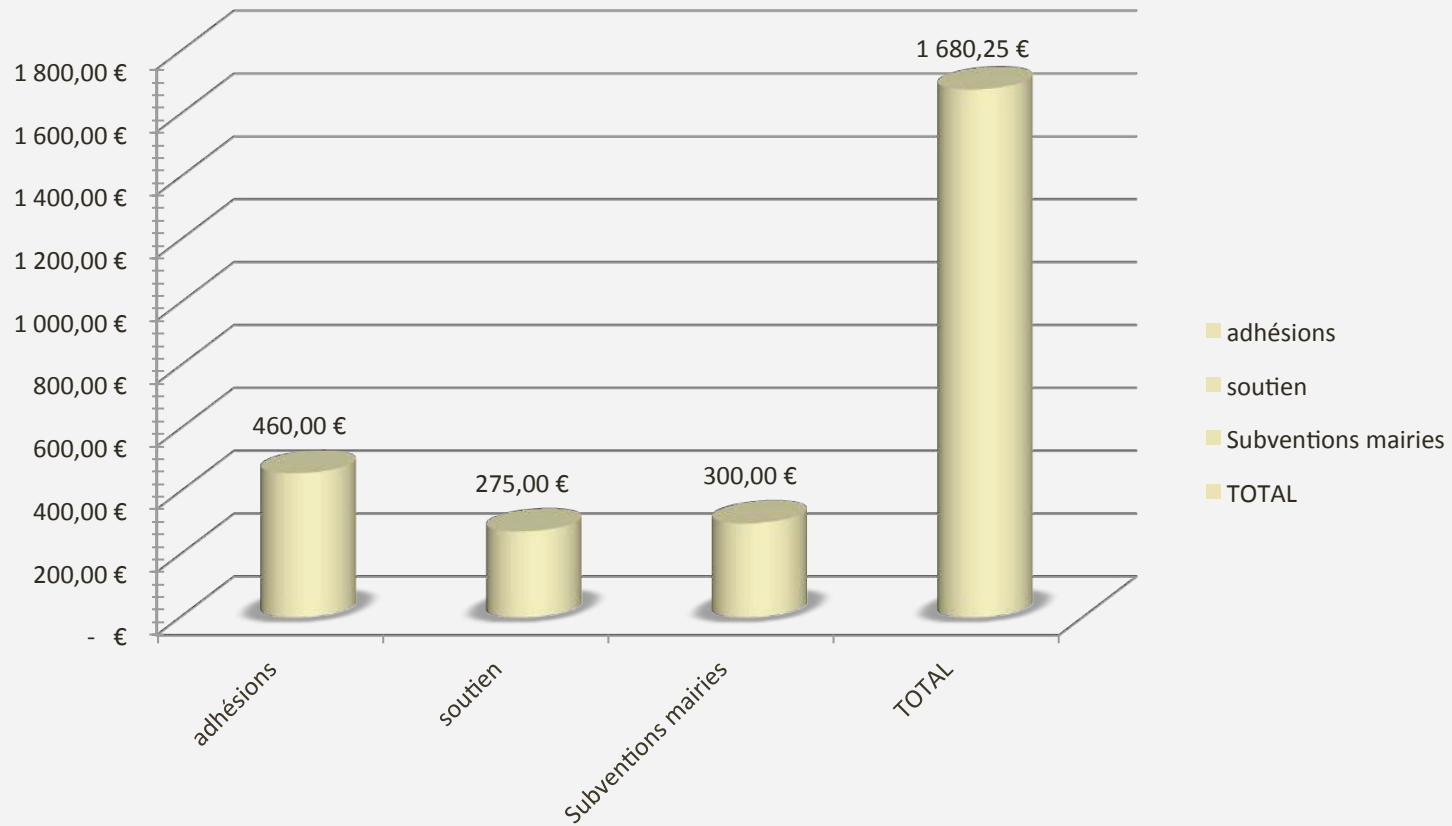

2016

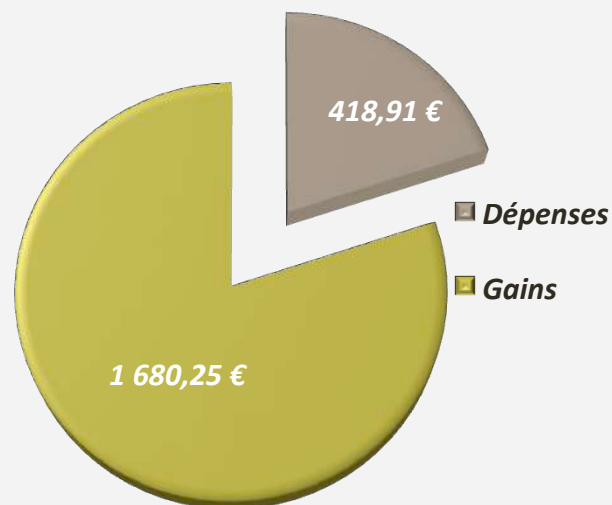

**Bénéfice 2016 : 1261,34€**



**BUREAU**  
BOKEVO

# BUREAU actuel

Présidente	Joëlle GAILLOT
Vice-Président	Marc THURIN
Secrétaire	Géraldine GEMBERT
Trésorière	Annie VERGNAC sortante



# Conseil d'administration actuel

Joëlle GAILLOT

Marc THURIN

Annie VERGNAC sortante.

Géraldine GEMBERT

Frédéric MARCHE

Thierry GAILLOT

# Changements de statuts

- Conseil d'administration actuel :
  - 3 membres fondateurs
  - 3 membres adhérents
- Vote pour devenir : (vote uniquement des membres du CA)
  - 2 membres fondateurs
  - 4 membres adhérents de plus d'un an d'ancienneté au sein de Col-BAG

A dirt road stretches from the foreground into the distance, flanked by lush green fields. The sky is filled with large, dramatic clouds, with a bright light source breaking through in the center, creating a golden glow. The overall mood is contemplative and expansive.

# PERSPECTIVES

REFLECTIONS

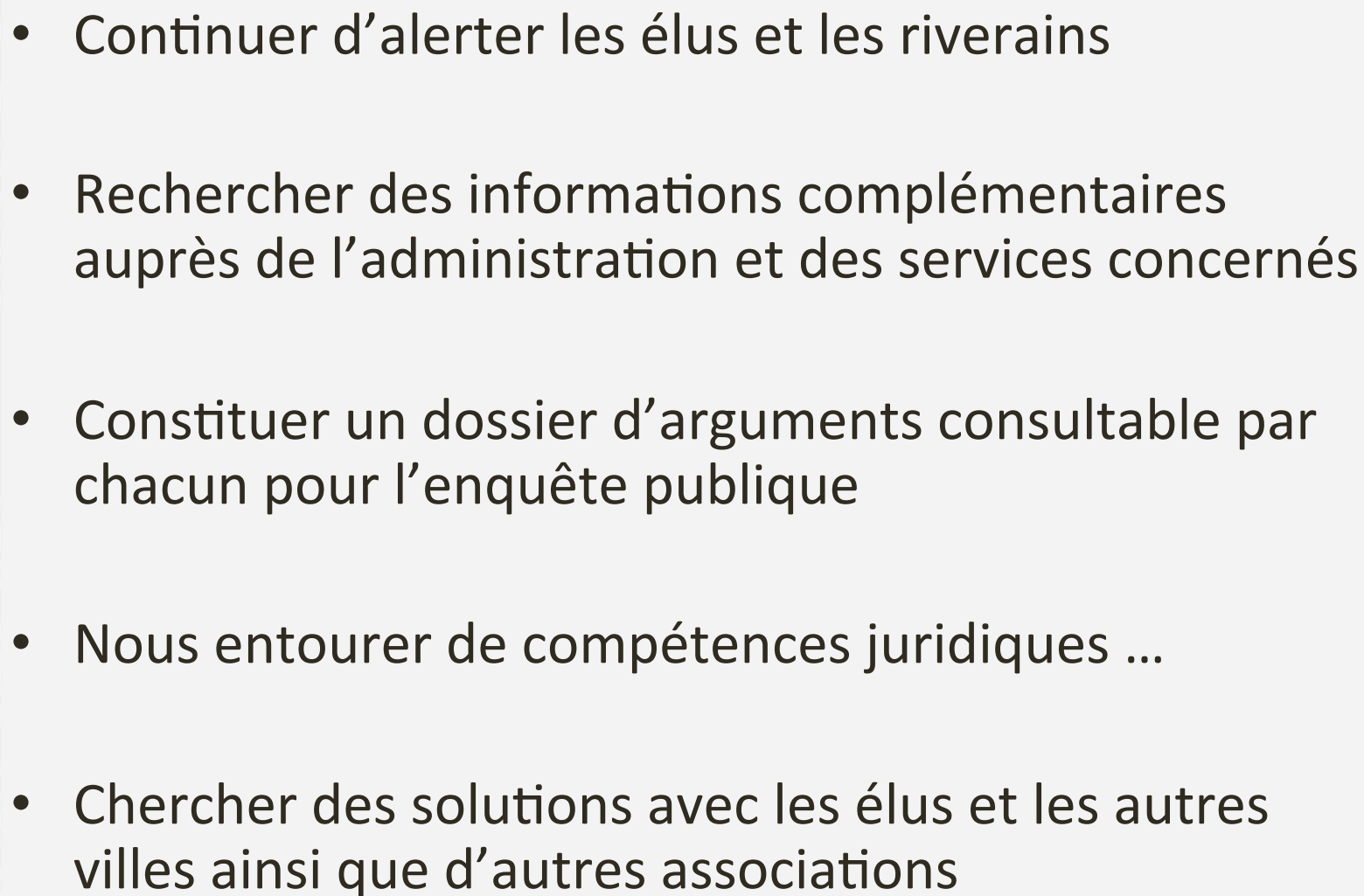
- 
- Continuer d'alerter les élus et les riverains
  - Rechercher des informations complémentaires auprès de l'administration et des services concernés
  - Constituer un dossier d'arguments consultable par chacun pour l'enquête publique
  - Nous entourer de compétences juridiques ...
  - Chercher des solutions avec les élus et les autres villes ainsi que d'autres associations



# Conseil d'administration

Conseil d'administration

# Conseil d'administration actuel

Joëlle GAILLOT

Marc THURIN

Annie VERGNAC sortante.

Géraldine GEMBERT

Frédéric MARCHE

Thierry GAILLOT

A dirt road with tire tracks leads from the foreground into a lush green field. The sky is filled with large, dramatic clouds, some of which are illuminated from below, suggesting a low sun. The overall mood is one of a quiet, rural landscape.

**Vote pour le nouveau  
Conseil d'administration  
Elections par les adhérents.**

# Nouveau Conseil d'Administration

Joëlle GAILLOT

Géraldine GEMBERT

Marc THURIN

Frédéric MARCHE

Thierry GAILLOT

Sylvain VAREECKE



# Appel aux bonnes volontés

pour la distribution de flyers sur :

- **Bailleau-Armenonville**
- **Gallardon**
- **Ymeray**
- **Yermenonville**

*S'inscrire sur fichier auprès d'un membre du bureau à la fin de la réunion.*

# Agenda : 11 Juin 15h00

## Chasse aux trésors dans la vallée

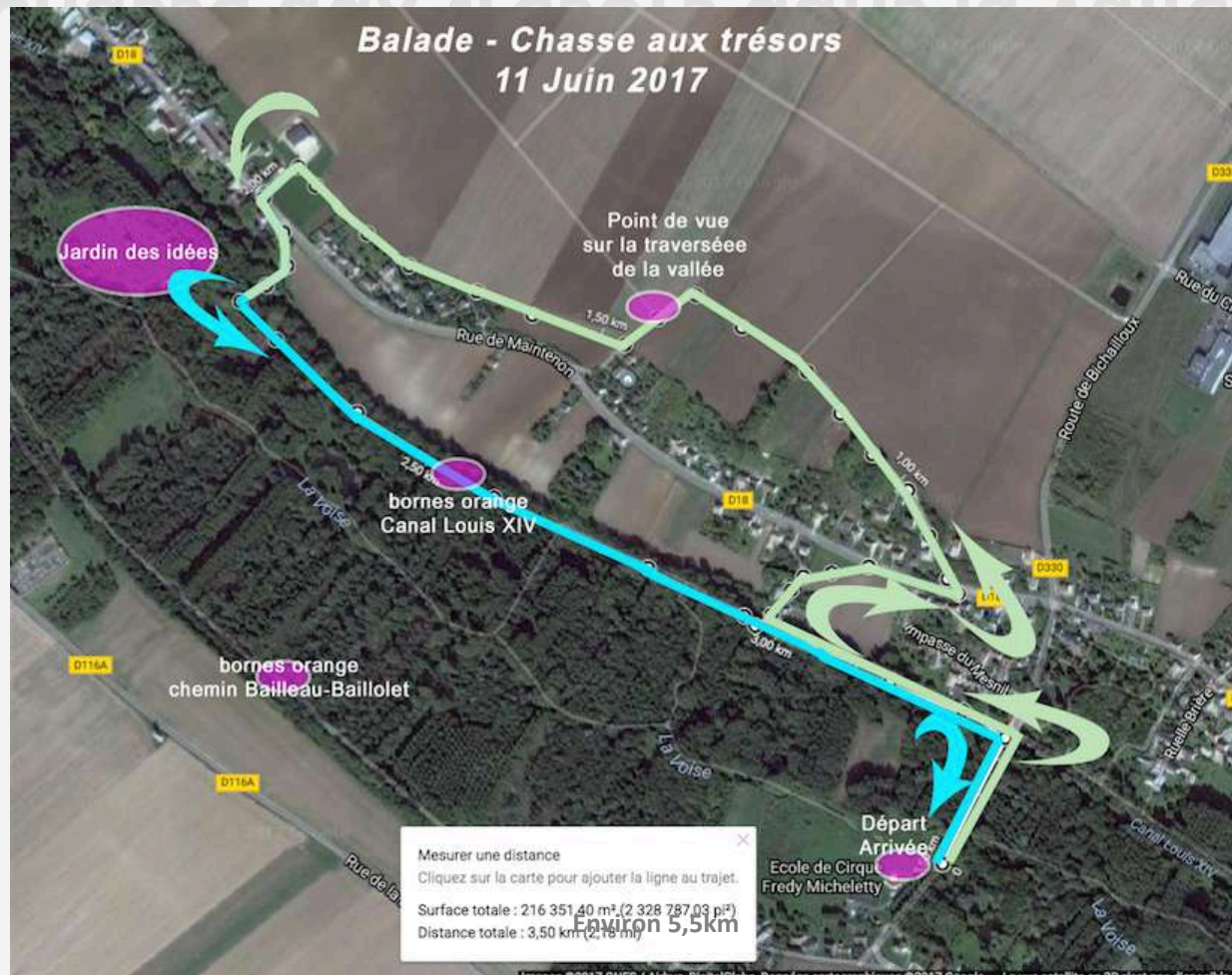

N'hésitez pas à demander une pancarte.



Collectif Bailleau Armenonville Gallardon

**NON**  
au tracé  
**CENTRE**

<http://col-bag.jimdo.com>  
[collectifbag-contact@gmail.com](mailto:collectifbag-contact@gmail.com)



**Merci à tous**

**et bon verre de l'amitié.**



**Collectif Bailleau Armenonville Gallardon**